

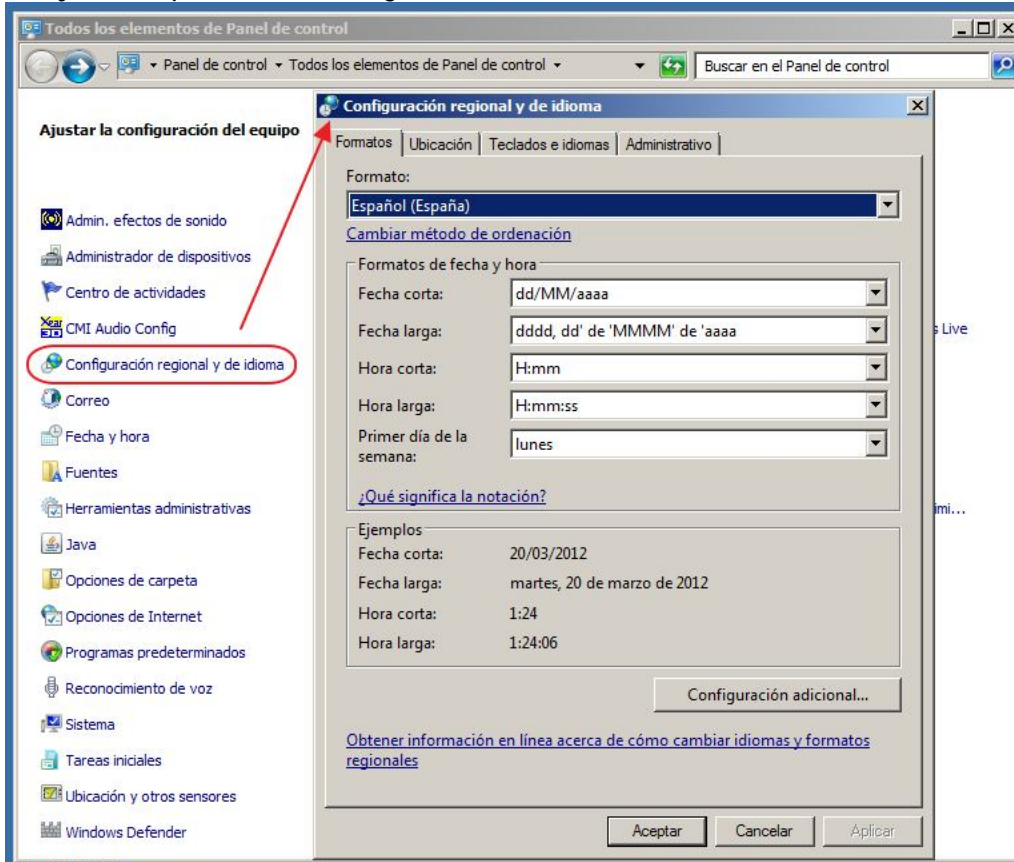

Win7 – Panel de Control Opción 04 – Configuración Regional

La configuración Regional te indica que escritura es la que utilizas en tu País, la moneda, tipo de Fecha y Hora y otras opciones de configuración. Normalmente se instala con el Windows.



Si necesitas hacerle algún cambio, actualiza el cambio y guarda. Asegúrate.

Formatos de Fecha y Hora

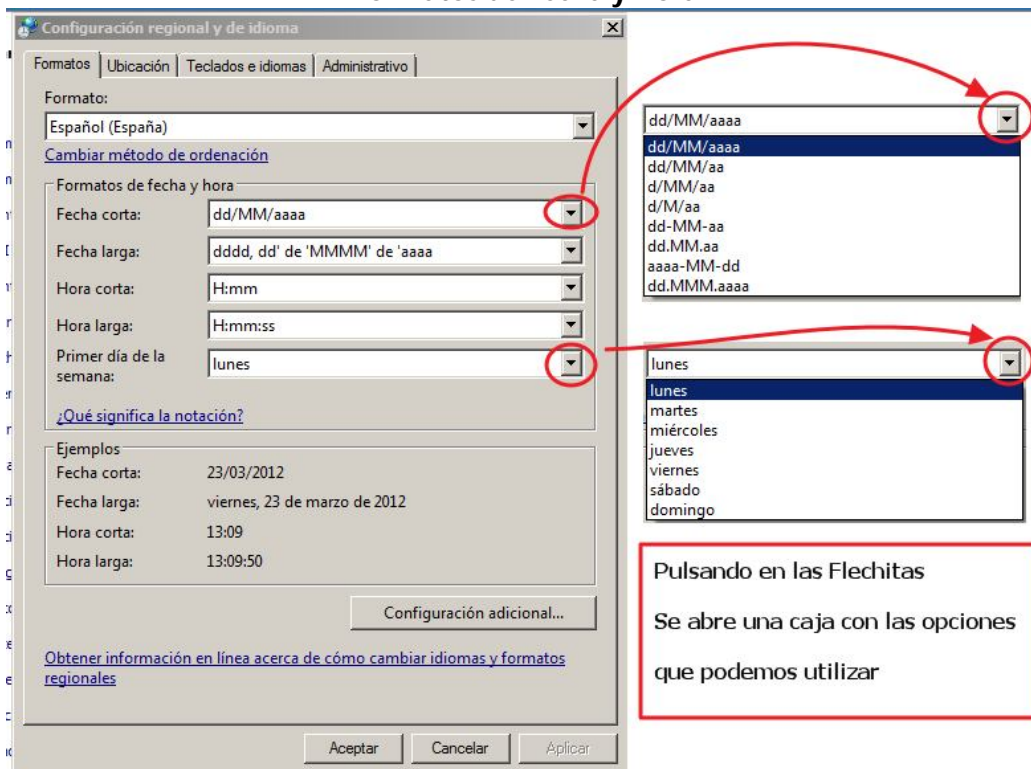



Formatos de Numeración

Personalizar formato

Números | Moneda | Hora | Fecha | Ordenación

Ejemplo
Positivo: 123.456.789,00 Negativo: -123.456.789,00

Símbolo decimal: []
Número de dígitos decimales: 2
Símbolo de separación de miles: .
Número de dígitos en grupo: 123.456.789
Símbolo de signo negativo: -
Formato de número negativo: -1,1
Mostrar ceros a la izquierda: 0,7
Separador de listas: ;
Sistema de medida: Métrico
Dígitos estándar: 0123456789
Usar dígitos nativos: Nunca

Haga clic en Restablecer para restaurar la configuración predeterminada de números, moneda, hora y fecha. **Restablecer**

Aceptar **Cancelar** **Aplicar**

Formatos de Moneda

Personalizar formato

Números | Moneda | Hora | Fecha | Ordenación

Ejemplo
Positivo: 123.456.789,00 € Negativo: -123.456.789,00 €

Símbolo de moneda: [€]
Formato de moneda positivo: 1,1 €
Formato de moneda negativo: -1,1 €
Símbolo decimal: ,
Número de dígitos decimales: 2
Símbolo de separación de miles: .
Número de dígitos en grupo: 123.456.789

Haga clic en Restablecer para restaurar la configuración predeterminada del sistema para números, moneda, hora y fecha. **Restablecer**

Aceptar **Cancelar** **Aplicar**



Formatos de Hora

Personalizar formato

Números | Moneda | Hora | Fecha | Ordenación

Ejemplos

Hora corta: 13:14

Hora larga: 13:14:45

Formatos de hora

Hora corta: H:mm

Hora larga: H:mm:ss

Símbolo a.m.:

Símbolo p.m.:

Significado de las notaciones:

h = hora m = minuto
s = segundo (sólo hora larga)
tt = a.m. o p.m.

h/H = 12/24 horas

hh, mm, ss = mostrar cero a la izquierda
h, m, s = no mostrar cero a la izquierda

Haga clic en Restablecer para restaurar la configuración predeterminada del sistema para números, moneda, hora y fecha.

Restablecer

Aceptar Cancelar Aplicar

Formatos de Fecha

Personalizar formato

Números | Moneda | Hora | Fecha | Ordenación

Ejemplo

Fecha corta: 23/03/2012

Fecha larga: viernes, 23 de marzo de 2012

Formatos de fecha

Fecha corta: dd/MM/aaaa

Fecha larga: dddd, dd' de 'MMMM' de 'aaaa'

Significado de las notaciones:

d, dd = día; ddd, dddd = día de la semana; M = mes; a = año

Calendario

Los años escritos con dos dígitos se interpretan como años entre:

1930 y 2029

Primer día de la semana: lunes

Haga clic en Restablecer para restaurar la configuración predeterminada del sistema para números, moneda, hora y fecha.

Restablecer

Aceptar Cancelar Aplicar



Formatos de Ordenación

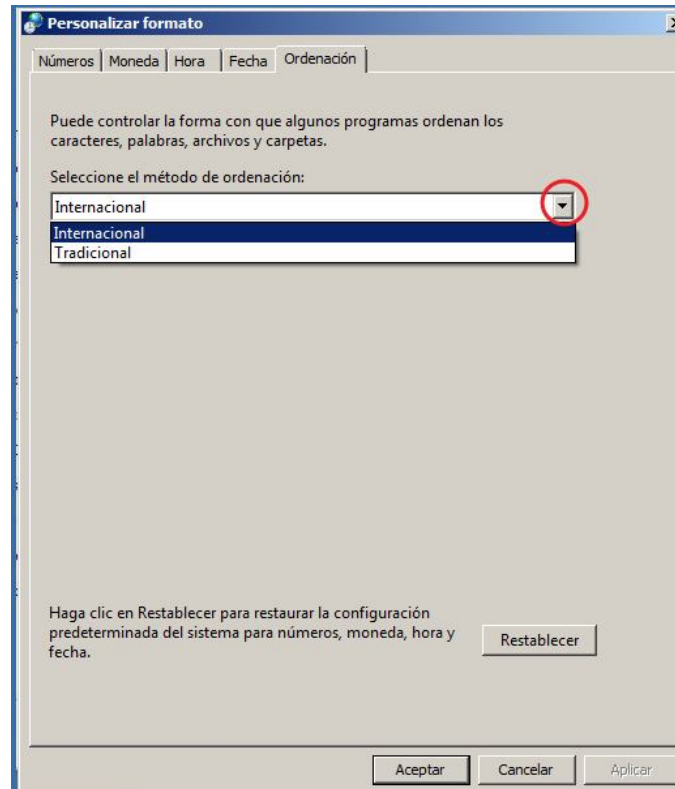

Pestaña Ubicación (Selecciona tu País)





Teclados e Idioma.

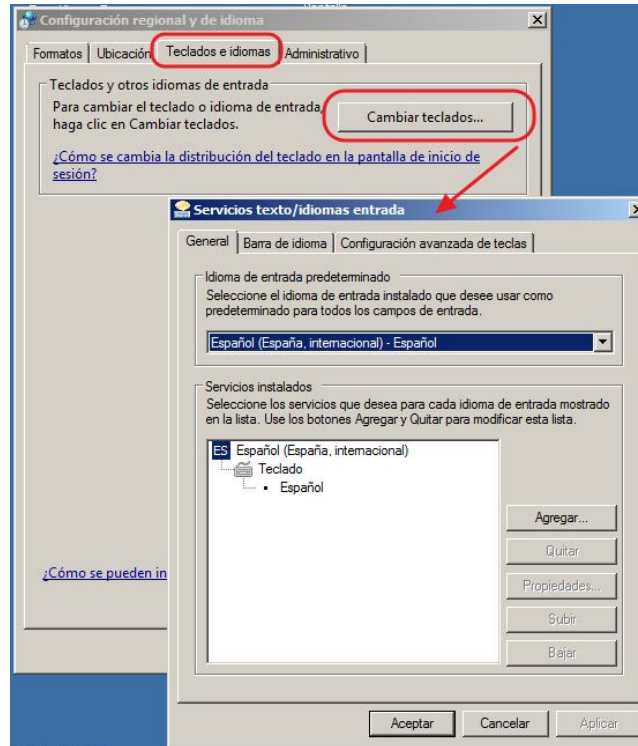

Administrativo

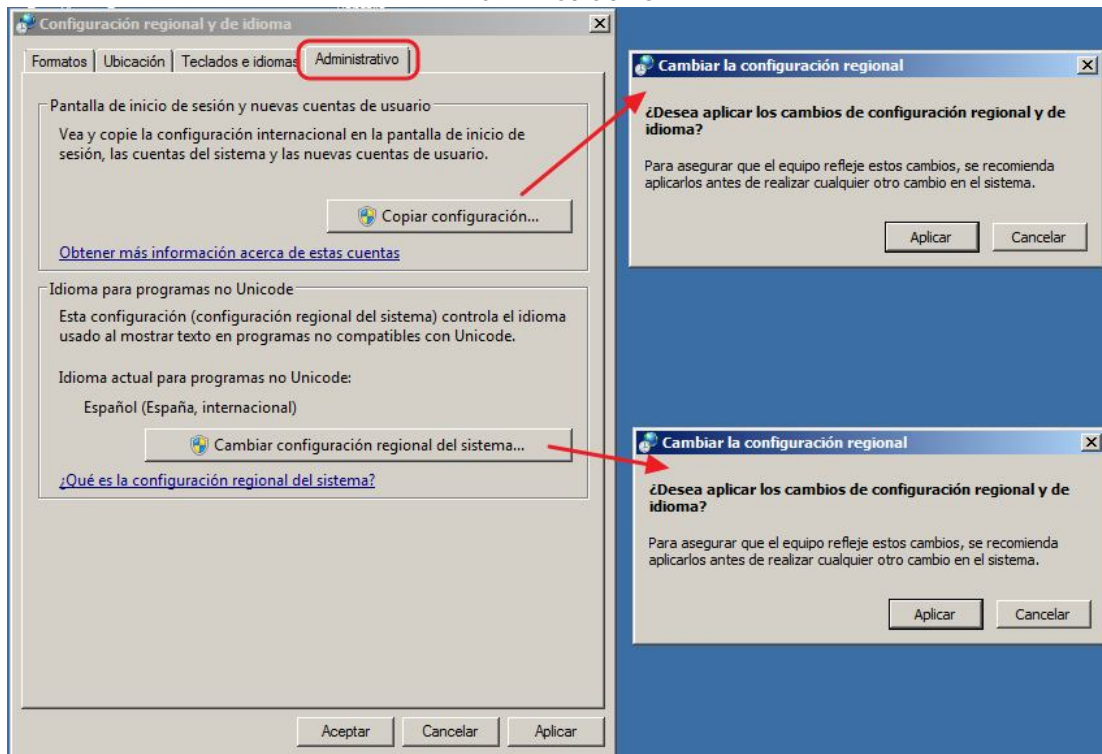

Si has hecho cambios en la configuración te pedirá que los confirmes
Pensar que algunos Manuales son de tipo Informativo. Si no sabes no cambies nada.

Fin del Manual

Bueno espero que os guste y os funcione bien.

Si tenéis alguna duda,

Mándame un correo a fjweb@hotmail.es

Un Saludo, Fjweb

Mi Web Informática a nivel Usuario: <http://www.fjweb.es>

Visita Mi Web: <http://www.fjweb.es>